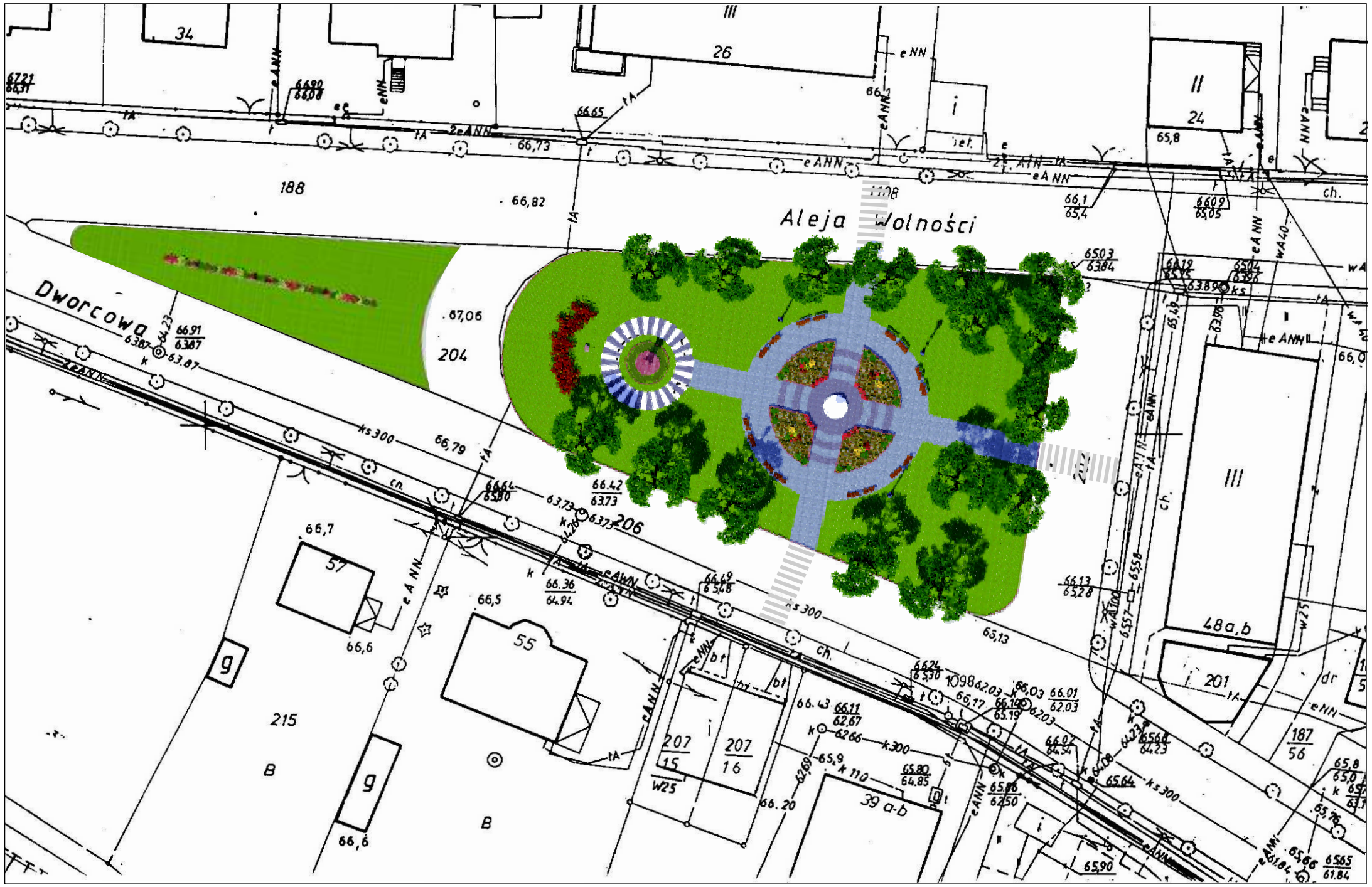

1. Uwagi i opisy zamieszczone w części opisowej stanowią integralną część niniejszego opracowania.
2. Projekt jest chroniony Prawem Autorskim - nie może być powielany lub udostępniany osobom trzecim bez pisemnej zgody właściciela praw autorskich.

archimax
Autorskie Biuro Projektów - Piotr Szabelski
60-308 Poznań ul. Grunwaldzka 114
tel. 061 66 20 039 ; fax 061 66 20 016
e-mail : archimax@vp.pl

	Nr upr. :	Podpis :
Projektował : mgr inż. arch. Piotr Szabelski	11/PW/92	
Sprawdził : mgr inż. arch. Alina Antoniewicz	167/PW/93	
Kreślił : mgr inż. arch. Piotr Szabelski	11/PW/92	

Data oprac.: 04.2008 | Branża : ARCHITEKTURA | Etap : PB

Treść opracowania :

PROJEKT ZAGOSPODAROWANIA TERENU

Inwestor :

URZĄD MIEJSKI W RZEPINIE
Rzepin pl.Ratuszowy 1

Obiekt :

REMONT PLACU
Rzepin al.Wolności / ul.Dworcowa

Treść rysunku :

PLAN SYTUACYJNY OGÓLNY

Skala : 1 : 500 | Nr rys.: 1 | Wyd.: 01 | Nr str. proj.: