

RZUT BACHU

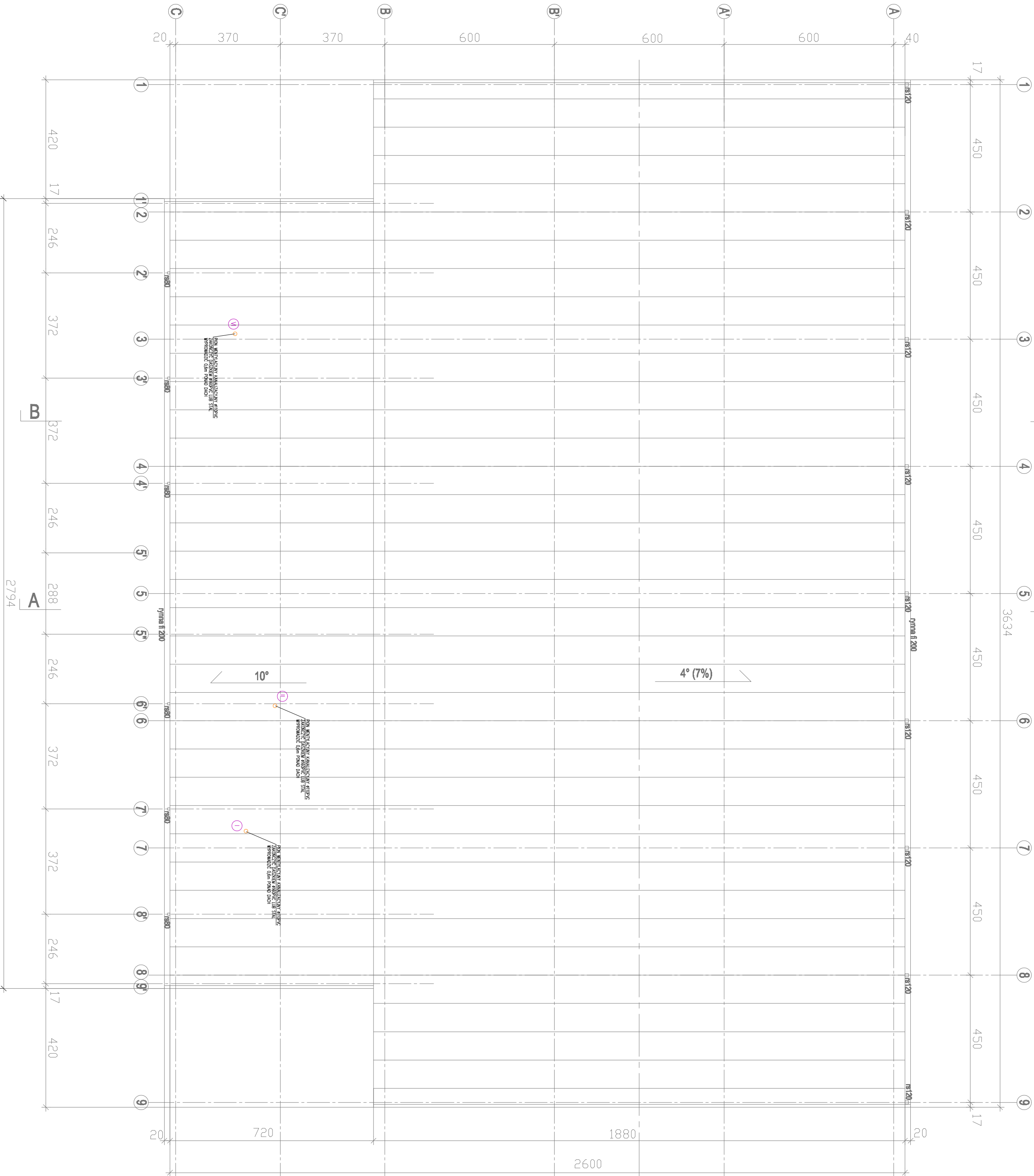

UWAGA:  
POZIOM +/- 0,00 = 53,00 m.n.p.m.

**INWEST PRZEM**  
Przedsiębiorstwo Usług Inwestycyjnych  
69-110 Rzepin ul. Walek Młodych 59  
tel./fax: +48 95 7596699 ; +48 602 220395

Temat opracowania :  
**PROJEKT WYKONAWCZY  
BUDOWY HALI SPORTOWEJ  
PRZY SZKOLE PODSTAWOWEJ NR 1 W RZEPINIE**

Inwestor :  
**GMINA RZEPIN  
Plac Ratuszowy 1, 69-110 Rzepin**

Obiekt :  
**Hala sportowa Rzepin ul. Boczna  
Nr ewidencyjny gruntu 392/12, 392/18, 393/2, 392/15  
(jednostka ewidencyjna 080504\_4 Rzepin - miasto  
Ogólna ewidencyjna nr 257 - Rzepin)**

Projektant :	Nr upr. :	Podpis :
mgr inż. Elwira Karam	LK6904/00060	
Specjalista :	Nr upr. :	Podpis :
mgr inż. Włodzisław Harszniewicz	LK6904/00060	

Temat projektu :  
**RZUT DACHU  
INSTALACJA WOD-KAN**

Data oprac.:	30.04.2016	Strona:	1	Skala:	1 : 100
Etap:	PW	Nr rysa:	S7	Nr str. podł.:	

w/s = 420,0 / 594,0 (0,25m<sup>2</sup>)