MAPA POCHODNA
Z MAPY ZASADNICZEJ
MIASTO RZEPIN

województwo lubuskie

ul.:Wojska Polskiego,Lipowa, Boczna,Walki Młodych

SKALA 1:500

420.244.0711,0712,0713,0714

KERG 920-135/2008

Nie wyklucza się istnienia w terenie innych nie wykazanych na niniejszej mapie urządzeń podziemnych , które nie były zgłaszane do inwentaryzacji lub o których brak informacji w instytucjach branżowych.

Mapa aktualizowana w zakresie oznaczonym - - - -

Zaznaczone na mapie punkty osnowy podlegają ochronie i w razie zniszczenia będą wznowione na koszt inwestora.

GRANICE DZIAŁKI NA MAPIE NANIESIONO ZE WSPÓŁRZĘDNYCH Z POMIARU BEZPOŚREDNIEGO MAPA JEST KARTOMETRYCZNA , NADAJE SIĘ DO PROJEKTOWANIA ZGODNIE Z OBOWIĄZUJĄCYMI PRZEPISAMI.

STAN NA DZIEŃ 19.12.2008r.

AKTUALIZACJĘ WYKONAŁ:

Geodeta Uprawniony
NR 17464
inż. Tomasz Adamczyk

BIURO USŁUG GEODEZYJNYCH
W SŁUBICACH
ul. Piłsudskiego 9b/2, 69-100 Słubice
tel.: 516 534 537, 600 827 339
NIP: 771-149-37-91; REGON: 590795063

POWIATOWY OŚRODEK DOKUMENTACJI GEODEZYJNEJ I KARTOGRAFICZNEJ W SŁUBICACH

W obszarze oznaczonym linią ..... dokonano aktualizacji treści mapy zasadniczej. Dokumenty z pomiaru uzupełniającego przyjęto do zasobu powiatowego w dniu 2008 - 12 - 29 i zaewidencjonowano pod nr 920 - 135/2008
Niniejsza mapa może służyć do celów projektowych. Projektowane obiekty budowlane wymagające pozwolenia na budowę podlegają wytyczeniu i inwentaryzacji powykonawczej przez jednostki uprawnione do wykonywania prac geodezyjnych.

(pieczęć powiatowego ośrodka dokumentacji geodezyjnej i kartograficznej) (imię i nazwisko, stanowisko służbowe osoby upoważnionej)

Nr upr. zawod. 3139

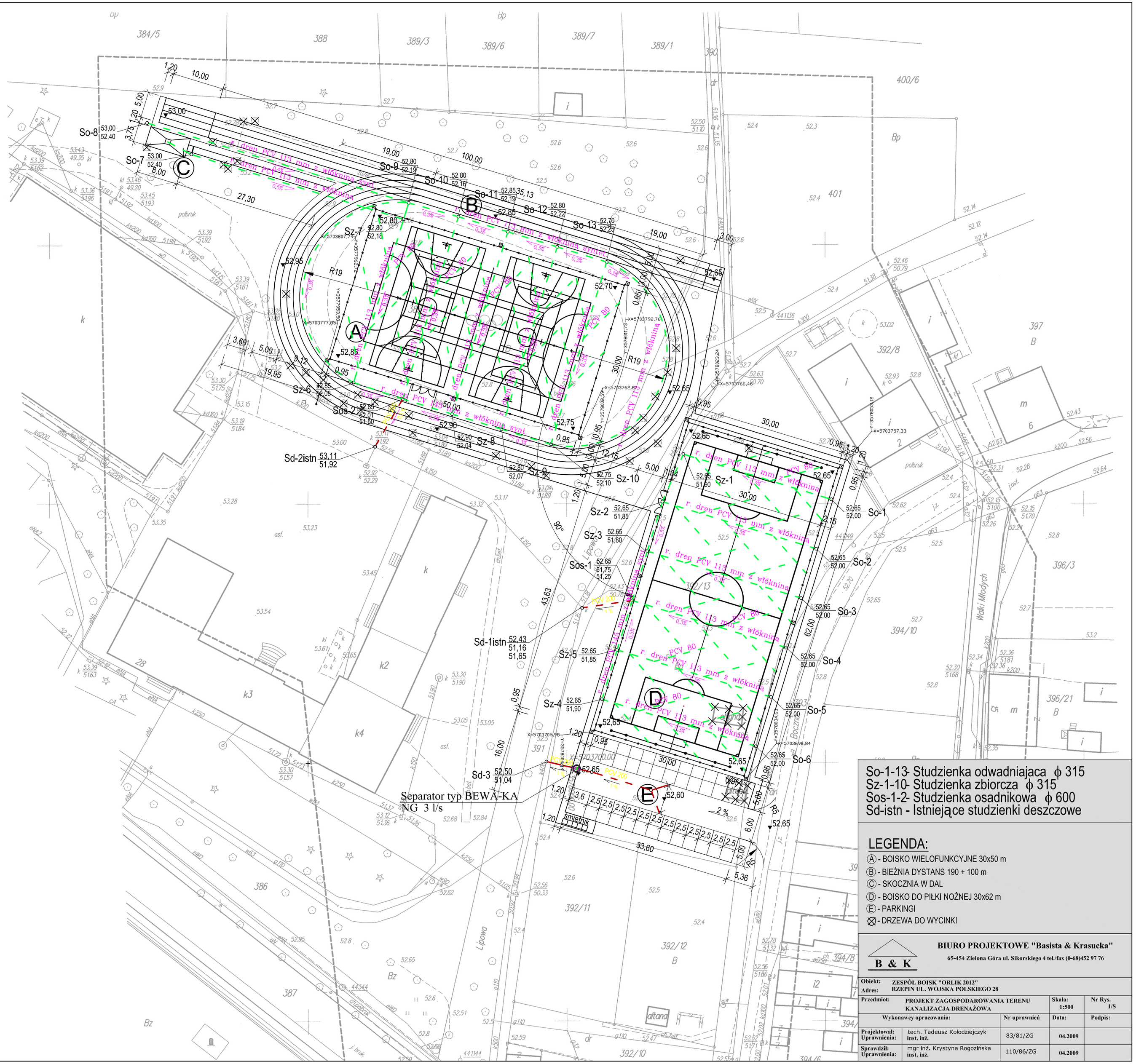

BIURO PROJEKTOWE "Basista & Krasucka"
65-454 Zielona Góra ul. Sikorskiego 4 tel./fax (0-68)452 97 76

B & K

Obiekt:	ZESPÓŁ BOISK "ORLIK 2012"			
Adres:	RZEPIN UL. WOJSKA POLSKIEGO 28			
Przedmiot:	PROJEKT ZAGOSPODAROWANIA TERENU KANALIZACJA DRENAŻOWA		Skala: 1:500	Nr Rys. 1/S
Wykonawcy opracowania:		Nr uprawnień	Data:	Podpis:
Projektował: Uprawnienia:	tech. Tadeusz Kołodziejczyk inst. inż.	83/81/ZG	04.2009	
Sprawdził: Uprawnienia:	mgr inż. Krystyna Rogozińska inst. inż.	110/86/ZG	04.2009	